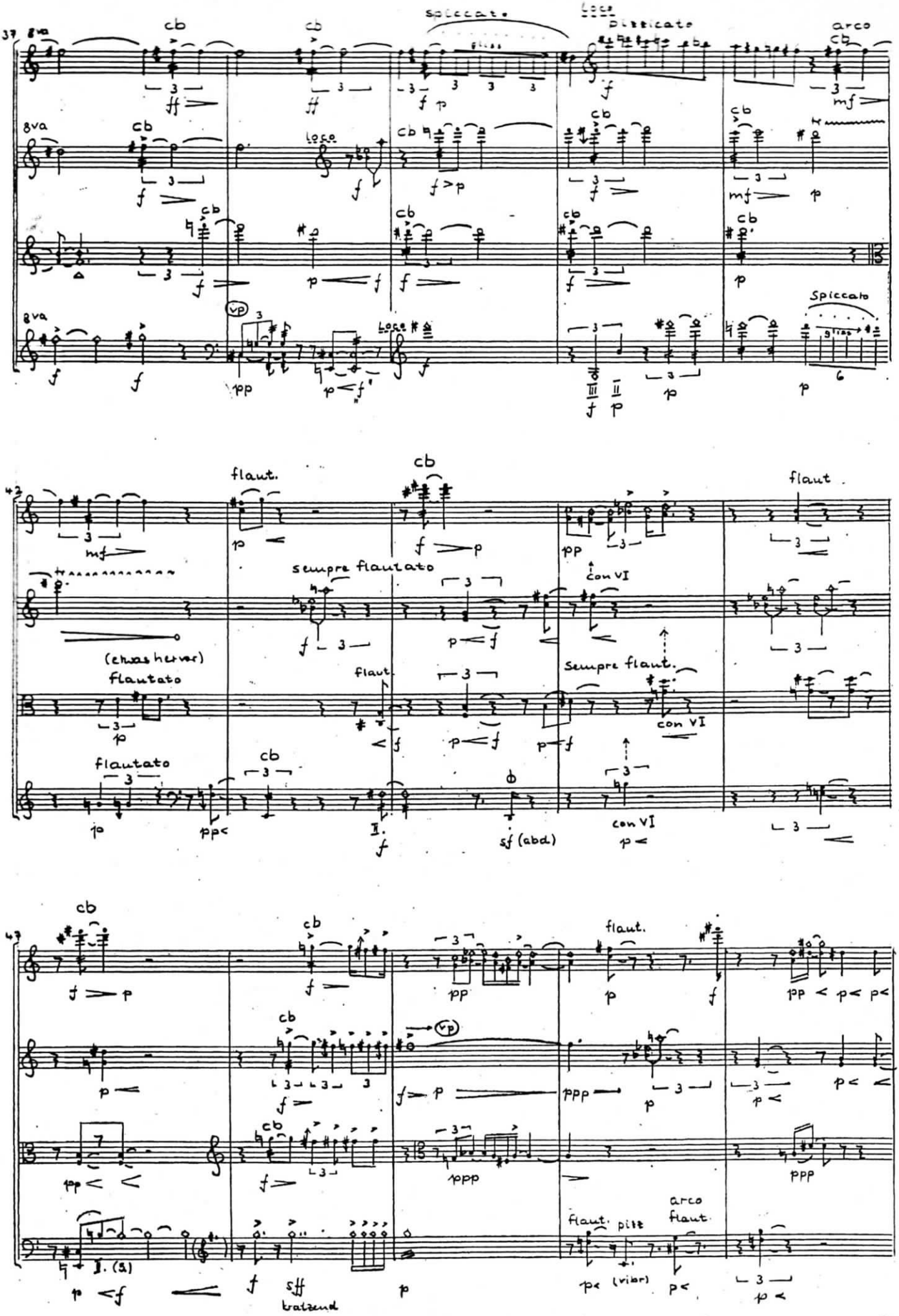
37
8va
cb
spiccato
gliss
loco
pizzicato
arco
8va
loco
8va
vp
loco
Spiccato
42
flaut.
cb
flaut
sempre flautato
con VI
(etwas hervor)
flautato
flaut.
sempre flaut.
con VI
flautato
cb
sf (abd)
con VI
47
cb
cb
flaut.
cb
vp
cb
flaut.
pizz
arco
flaut.
(vibr)
sff
kratzend